MULLER MACHINES SA
BRÜGG/BIENNE

Industriestrasse 22
CH-2555 Bruegg

T +41 32 373 34 44
F +41 32 373 48 27

E sales@mullermachines.ch
W www.mullermachines.ch

Numéro d'inventaire: 22229

Rectifieuse d'intérieurs cylindriques
VOUMARD 203 L6

Données techniques

Diamètre de rectification intérieur min.	5 mm
Diamètre rectification intérieur max	120 mm
Profondeur de rectification	160 mm
Hauteur de pointes	130 mm
Vitesses poupée porte-pièce:	
nombre (étages)	6
de	150 t/min
à	1500 t/min
Inclinaison maximum	0 - 45 °
Alésage de la broche	30 mm
Course de la table:	
min.	2 mm
max.	550 mm
Vitesse de la table:	
Variateur (réglage progressif)	
de	0 m/min
à	20 m/min
Branchement 50 Hz 3x	380 Volt
Puissance broche intérieure	9 kW
Poids de la machine env.	1500 kg
Encombrement machine:	
Longueur	2200 mm
Largeur	1700 mm
Hauteur	1800 mm

Accessoires divers:

Meuleuse de face

Appareil à dresser les meules

Dresseur pour appareil frontal

Mandrin 3-chiens

Jeu de mors dur

Dispositif d'arrosage

Filtration par papier

Broche de rectification intérieur:

Nombre	2
Vitesse de broche max.	36000 t/min
Vitesse de broche max.	60000 t/min

Jeu tasseau de meulage

Lunette fixe à trois mâchoires à charniere

Lampe

Armoire d'outillage

Protection mandrin

Dispositif de sécurité pivotant

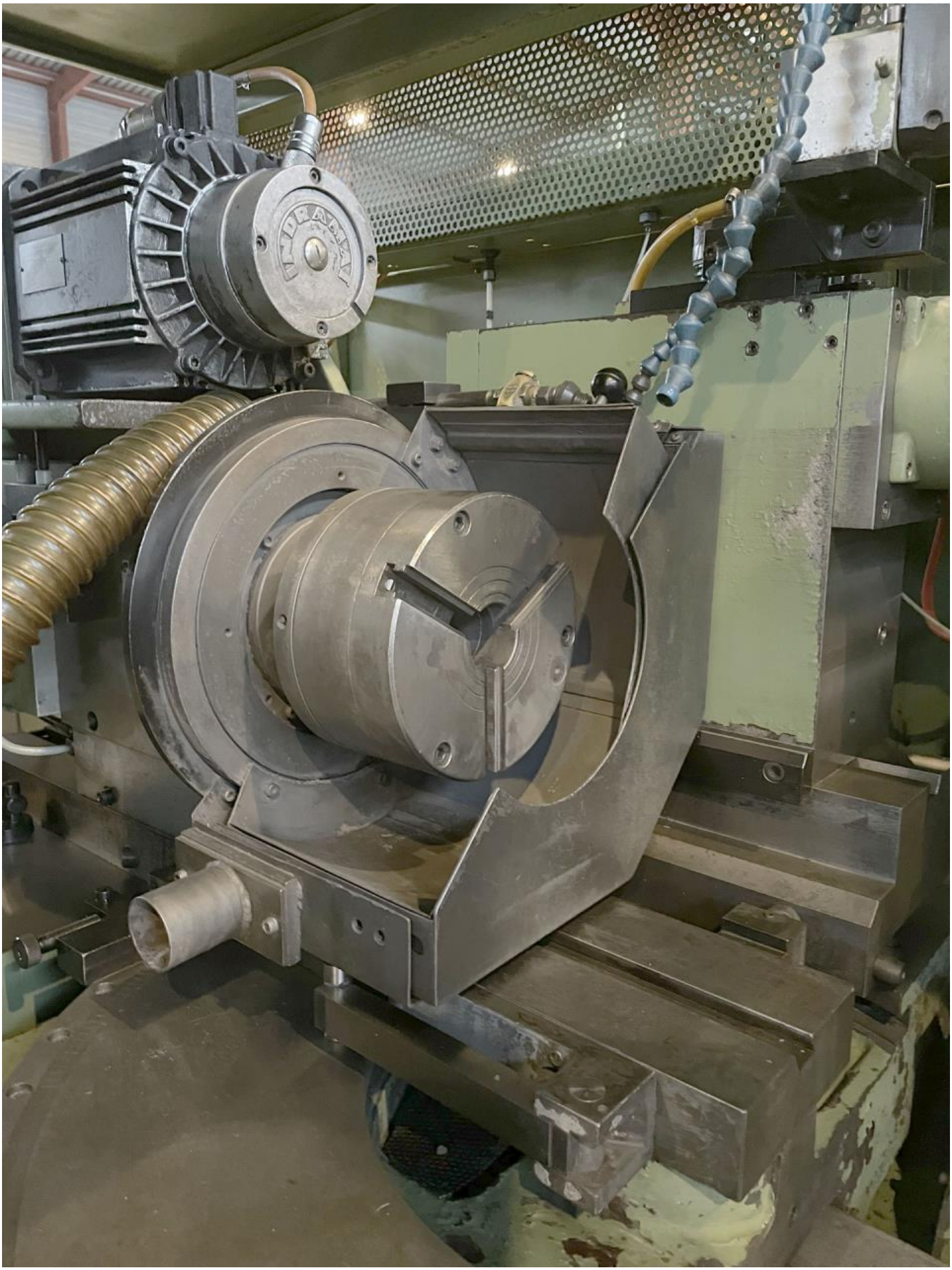

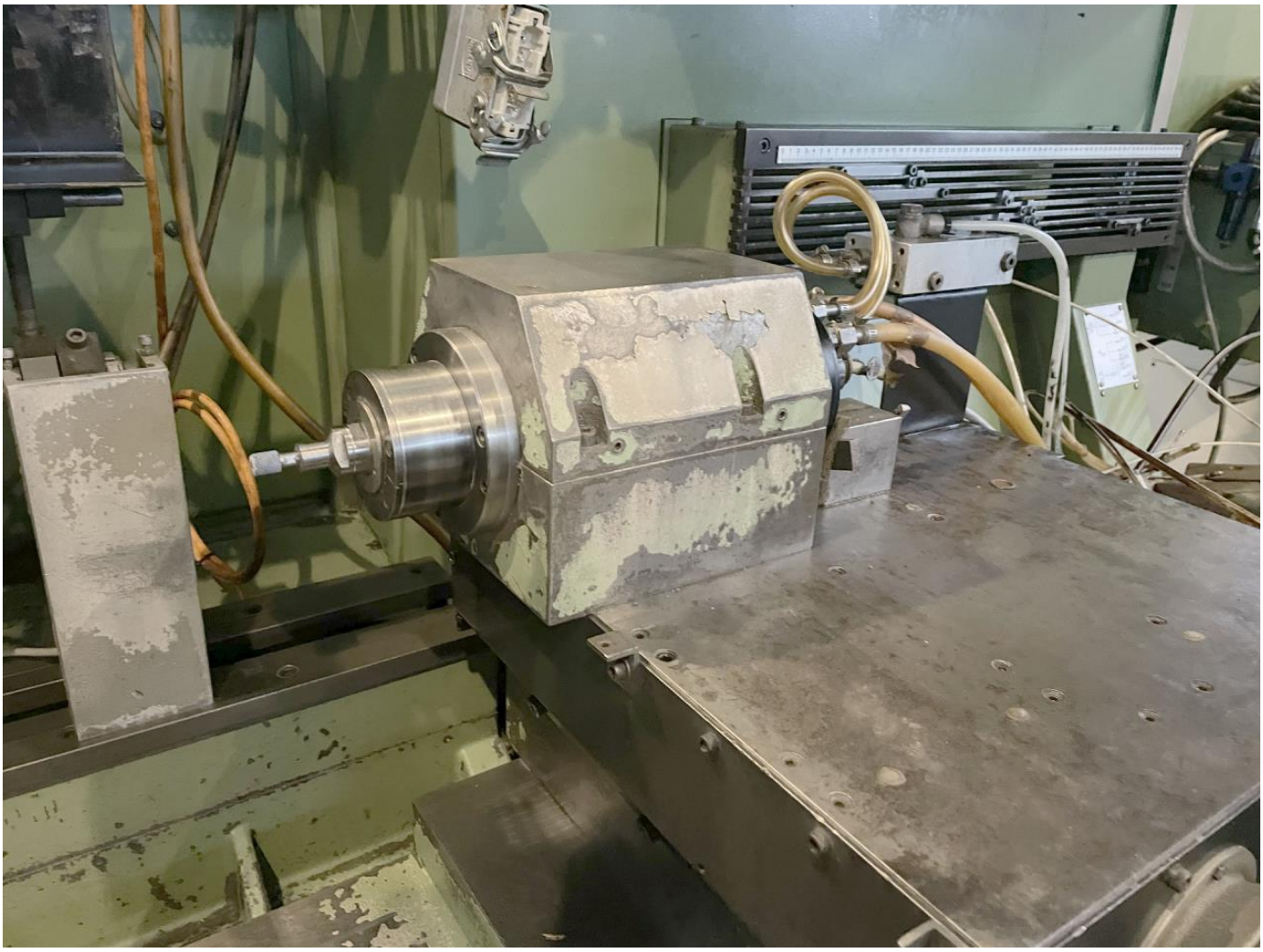

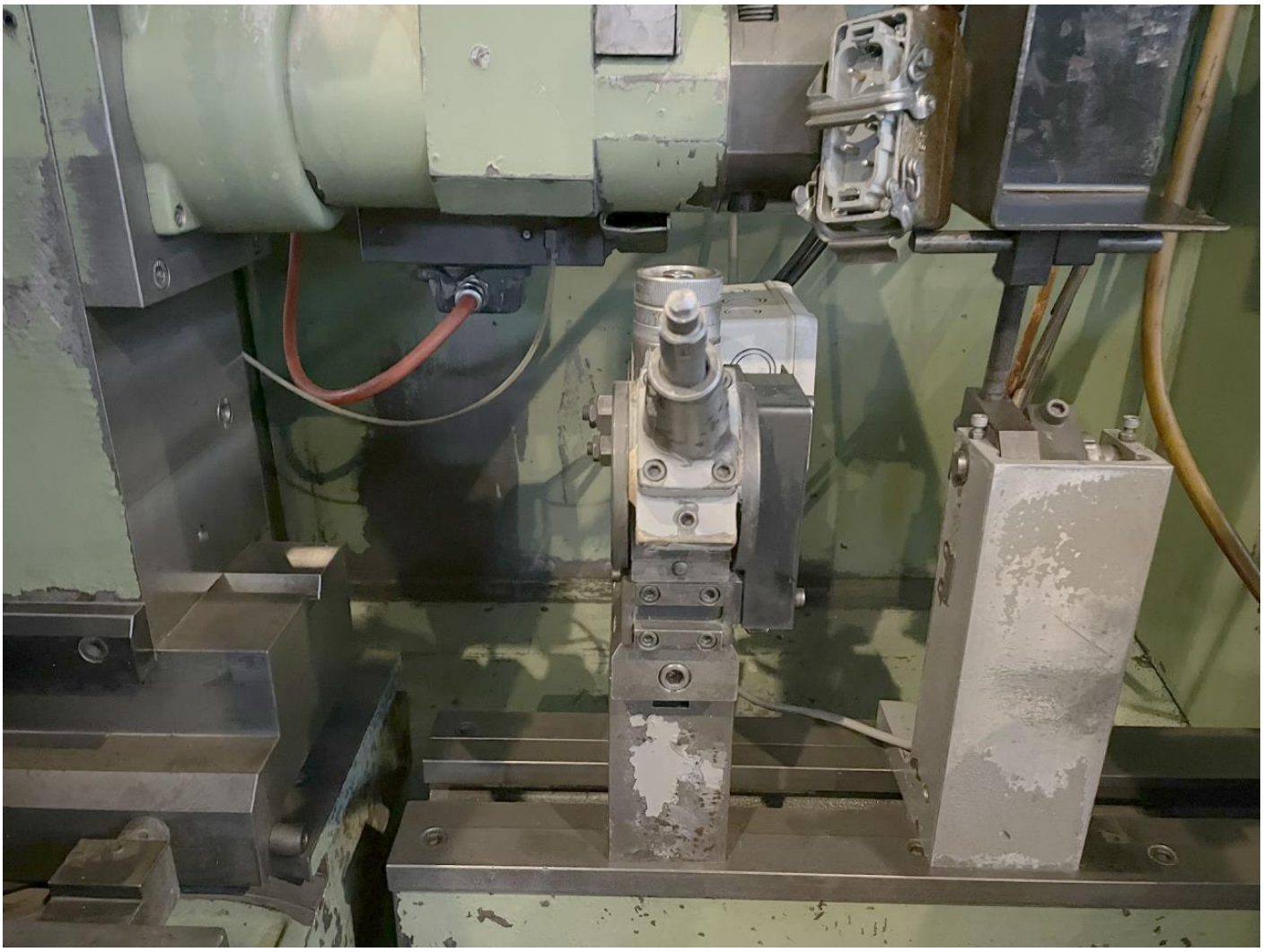

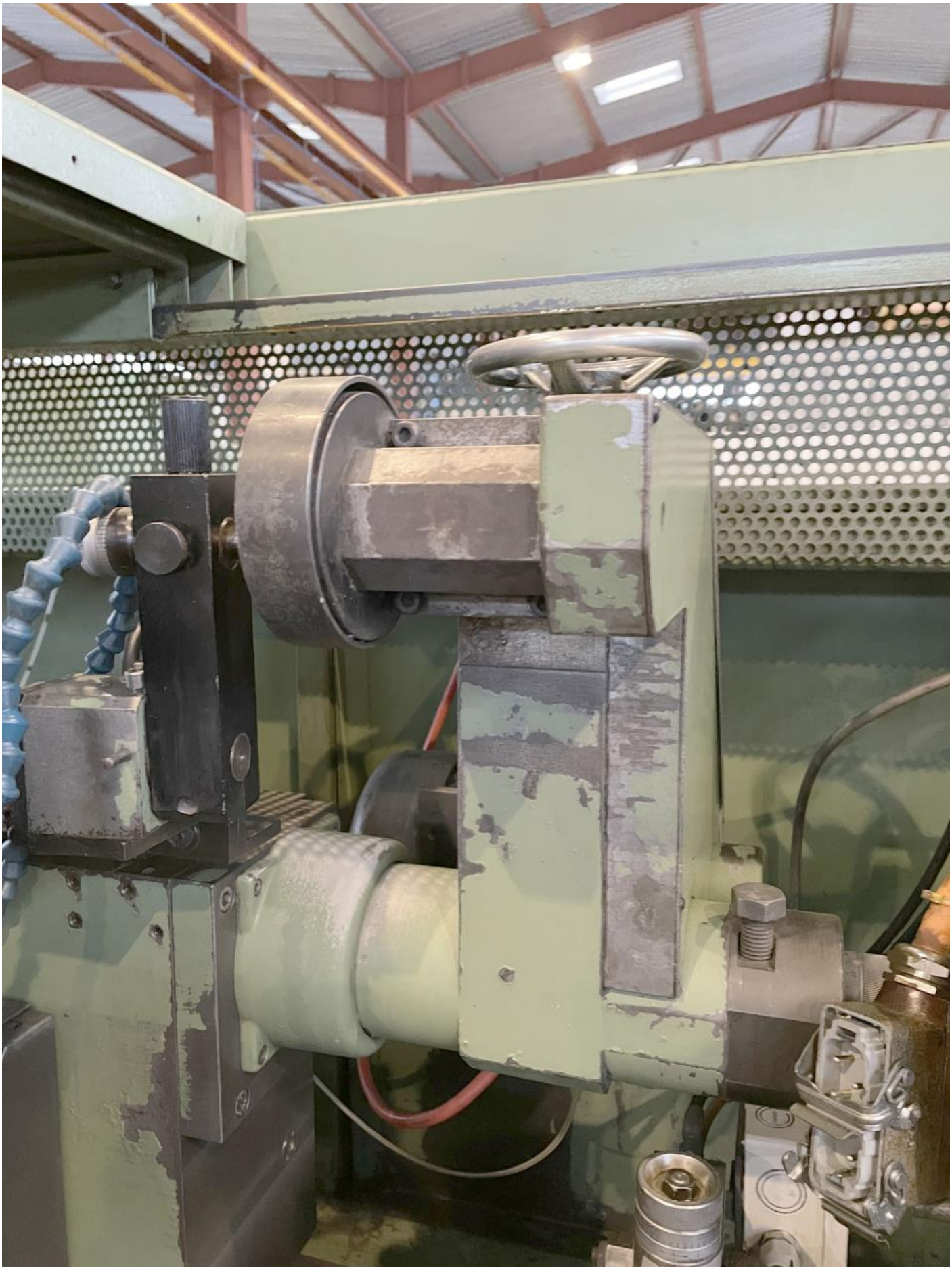

380V
µP
WERKST.-GESCHW.
WERKST.-GESCHW.
Einfahren
0 links
Schnellzustellen
Eintel

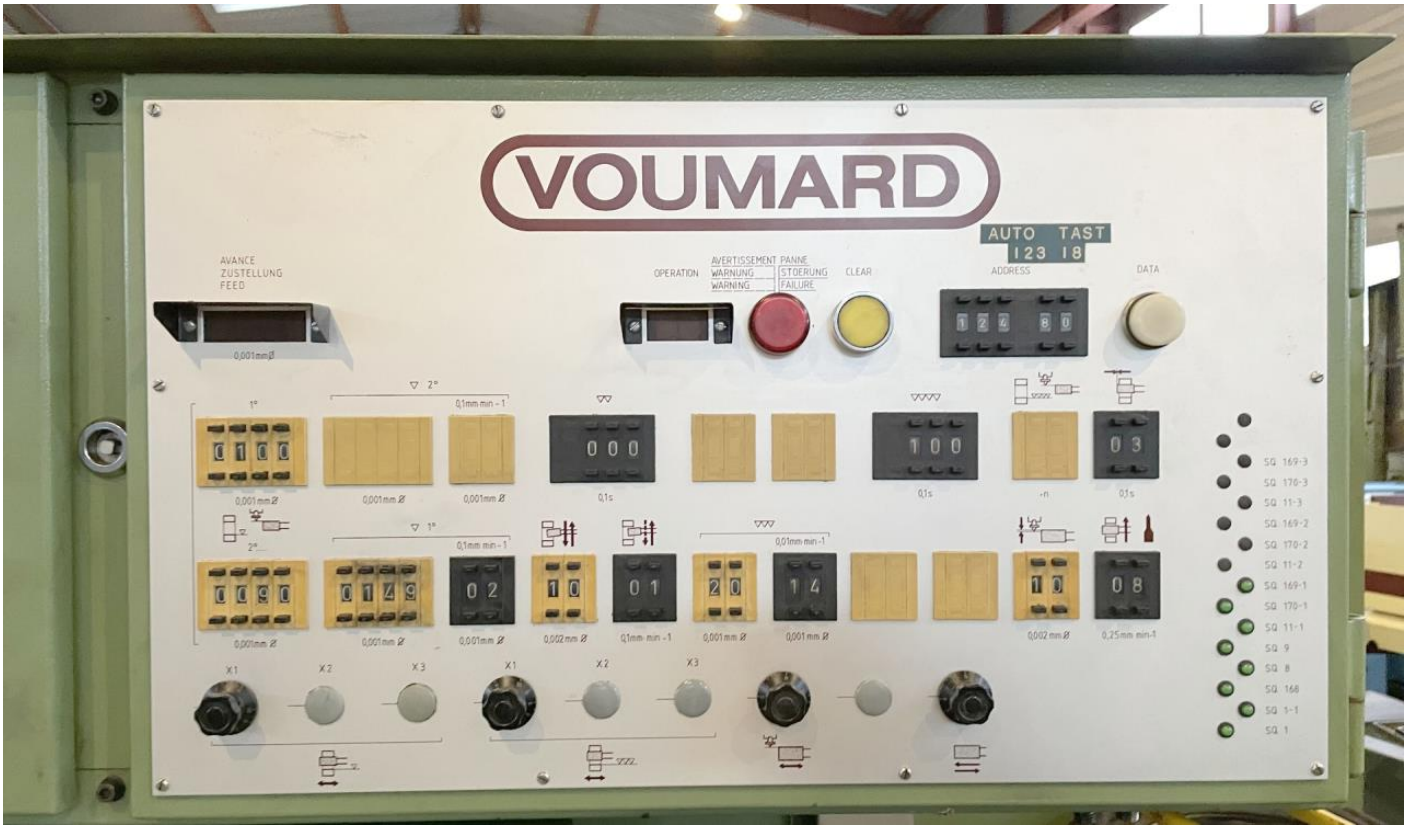
VOUMARD
AUTO TAST
123 18
AVANCE
ZUSTELLUNG
FEED
OPERATION
AVERTISSEMENT PANNE
WARNUNG
STOERUNG
WARNING
FAILURE
CLEAR
ADDRESS
DATA
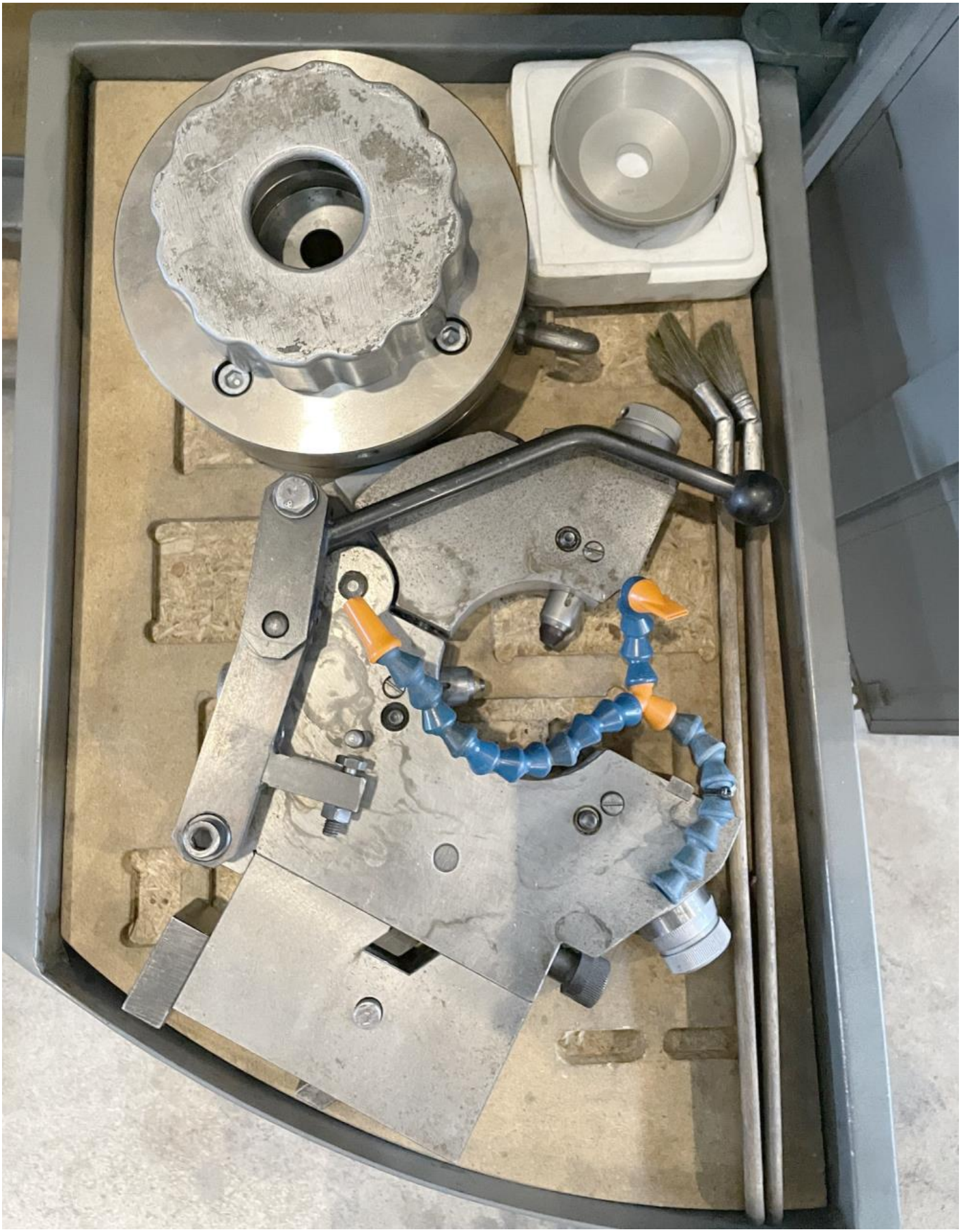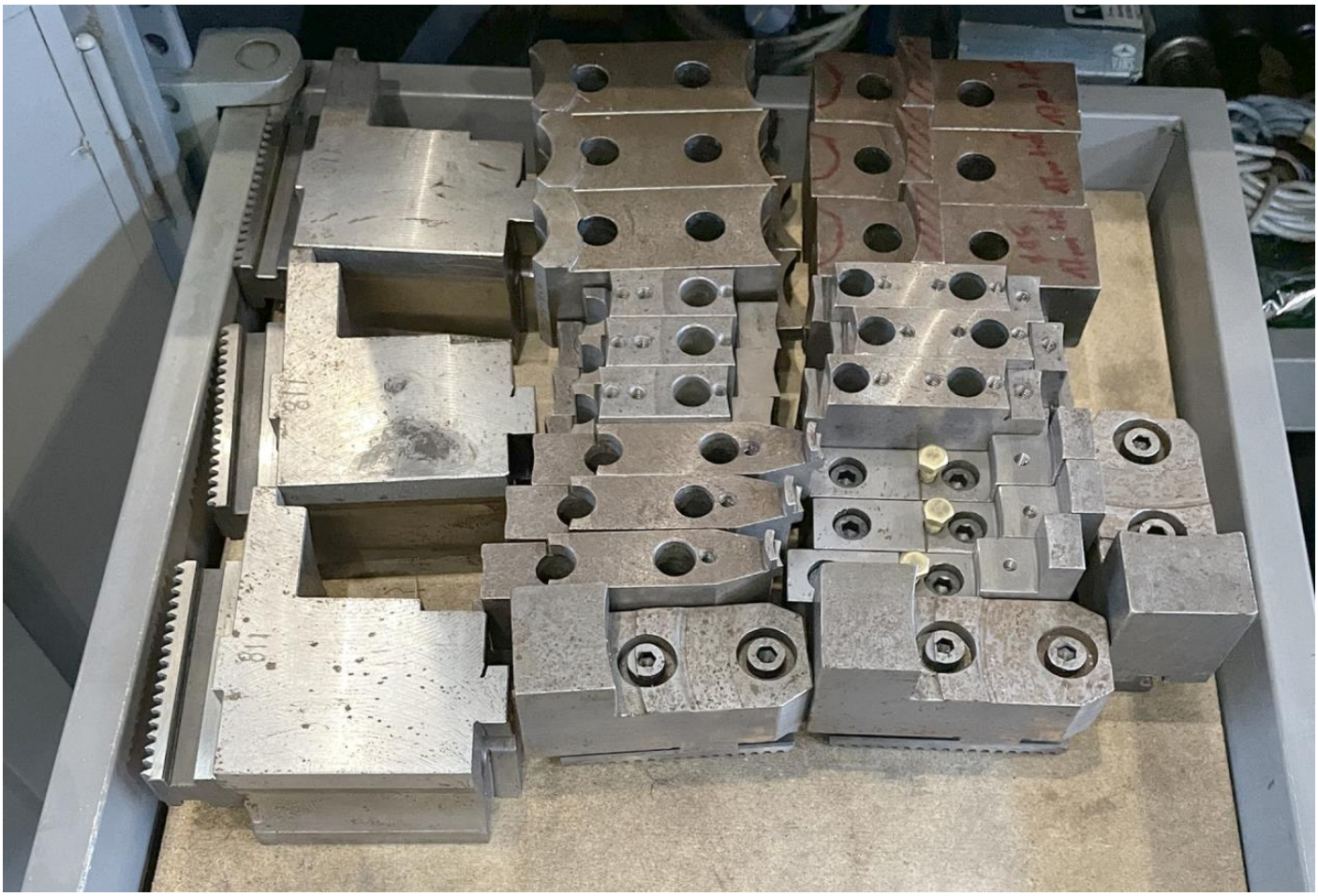
Rexroth
RD500
Esc
Mon
Prog
Enter
Start
Stop