MULLER MACHINES SA
BRÜGG/BIENNE

Industriestrasse 22
CH-2555 Bruegg

T +41 32 373 34 44
F +41 32 373 48 27

E sales@mullermachines.ch
W www.mullermachines.ch

Numéro d'inventaire: 22165

Décolleteuse multibroches
TORNOS BS 20 B

Données techniques

Nombre de broches	8
Passage rond	22.0 mm
Passage carré	15.0 mm
Passage six-pans	19 mm
Avance max. de la matière	60 mm
Longueur max. de tournage	60 mm
Vitesses de broche:	
nombre (étages)	20
de	625 t/min
à	6035 t/min
Branchement 50 Hz 3x	380 Volt
Puissance	55.0 kW
Poids de la machine env.	5100 kg
Encombrement machine:	
Longueur	2465 mm
Largeur	1200 mm
Hauteur	1700 mm
Accessoires divers:	
Chargeur automatique	IEMCA
Type	SIR 25

Tension max. sur butée: 0,05 mm
Max. Druck auf dem Anschlag: 0,05 mm
Max. tension on stop screw: .002"

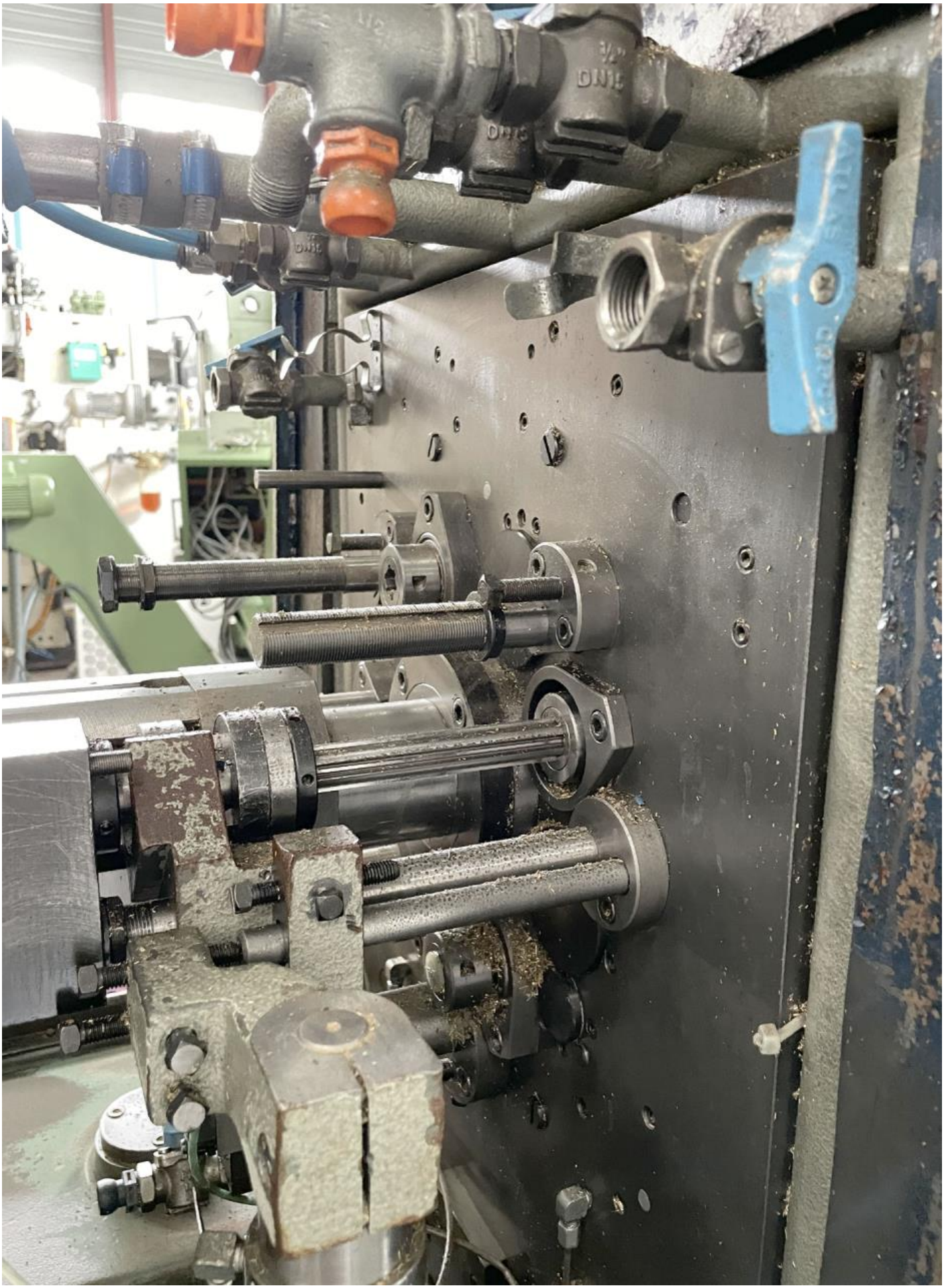

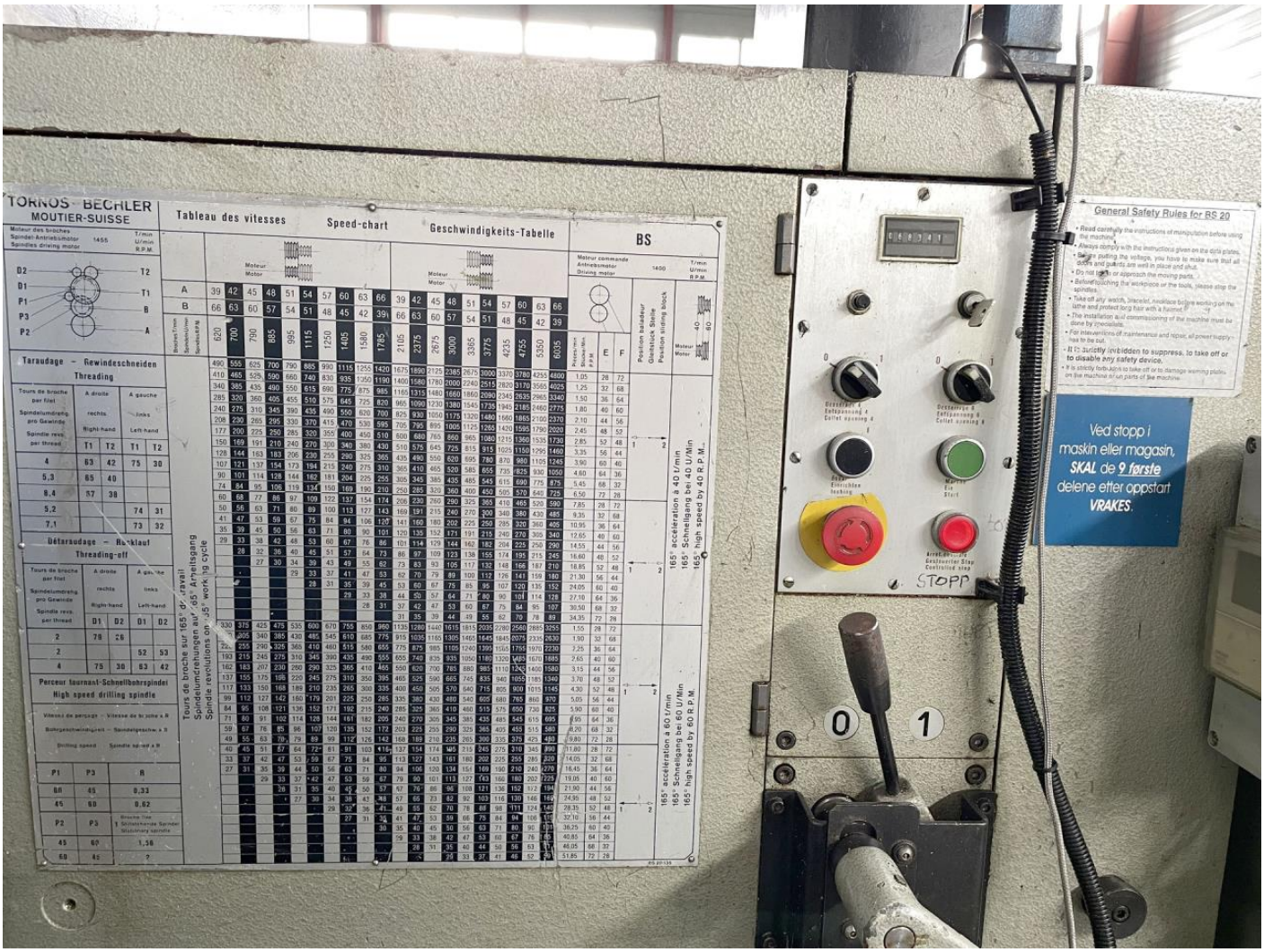
TORNOS BECHLER
MOUTIER-SUISSE
Tableau des vitesses
Speed-chart
Geschwindigkeits-Tabelle
BS
Taraudage – Gewindeschneiden
Threading
Détaraudage – Rücklauf
Threading-off
Perceur tournant-Schnellbohrspindel
High speed drilling spindle
General Safety Rules for RS 20
Ved stopp i maskin eller magasin, SKAL de 9 første delene etter oppstart VRAKES.
STOPP
0
1

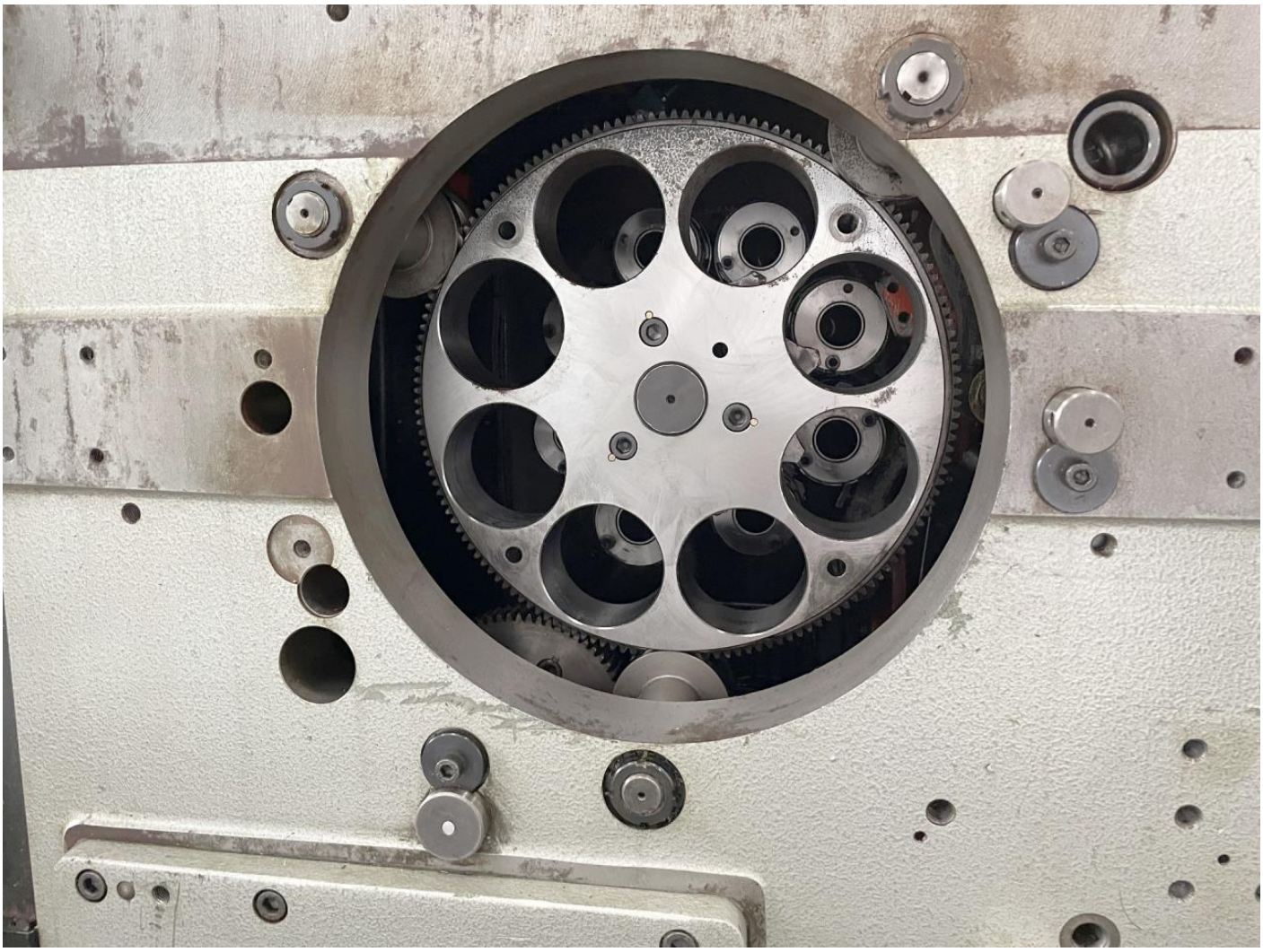

TORNOS BESLER
DETECTOR

SIR 25
IEMCA