MULLER MACHINES SA
BRÜGG/BIENNE

Industriestrasse 22
CH-2555 Bruegg

T +41 32 373 34 44
F +41 32 373 48 27

E sales@mullermachines.ch
W www.mullermachines.ch

Numéro d'inventaire: 22029

Electro-érosion
AGIE AGIETRON COMPACT 1
2000

Données techniques

Longueur de la table	480 mm
Largeur de la table	330 mm
Nombre de rainures	3
Largeur rainures en T	10 mm
Distance entre les rainures en T	100 mm
Charge admise sur la table max.	200 kg
Course longitudinale (axe X)	250 mm
Course transversale (axe Y)	160 mm
Réglage de hauteur (axe Z)	250 mm
Cuve de travail longueur	mm
Largeur	600 mm
Hauteur	280 mm
Poids d'électrode admis	70 kg
Contenance	l
Largeur	330 mm
Profondeur	350 mm
Puissance totale installée	4 kVA
Branchement 50 Hz 3x	400 Volt

Poids de la machine env.	1000 kg
Encombrement machine:	
Longueur	1200 mm
Largeur	1200 mm
Hauteur	2500 mm
Accessoires divers:	
Axe 'C'	
Porte-pièce EROWA	
Cône de broche Système EROWA	
Changeur d'outils (nombre d'outils)	16
Lecteur de disquettes	
Interface port sérielle RS 232	
Remarques:	
sans porte-outils	

AGIE
AGIETRON
COMPACT 1
AGIE
ELW VI
EROWA
AGIE

F1
F2
F3
F4
F5
F6
F7
F8
F9
X
Y
Z
C
1
2
3
4
5
6
7
8
9
0
JOB
BACK
REF
POINT SEWN

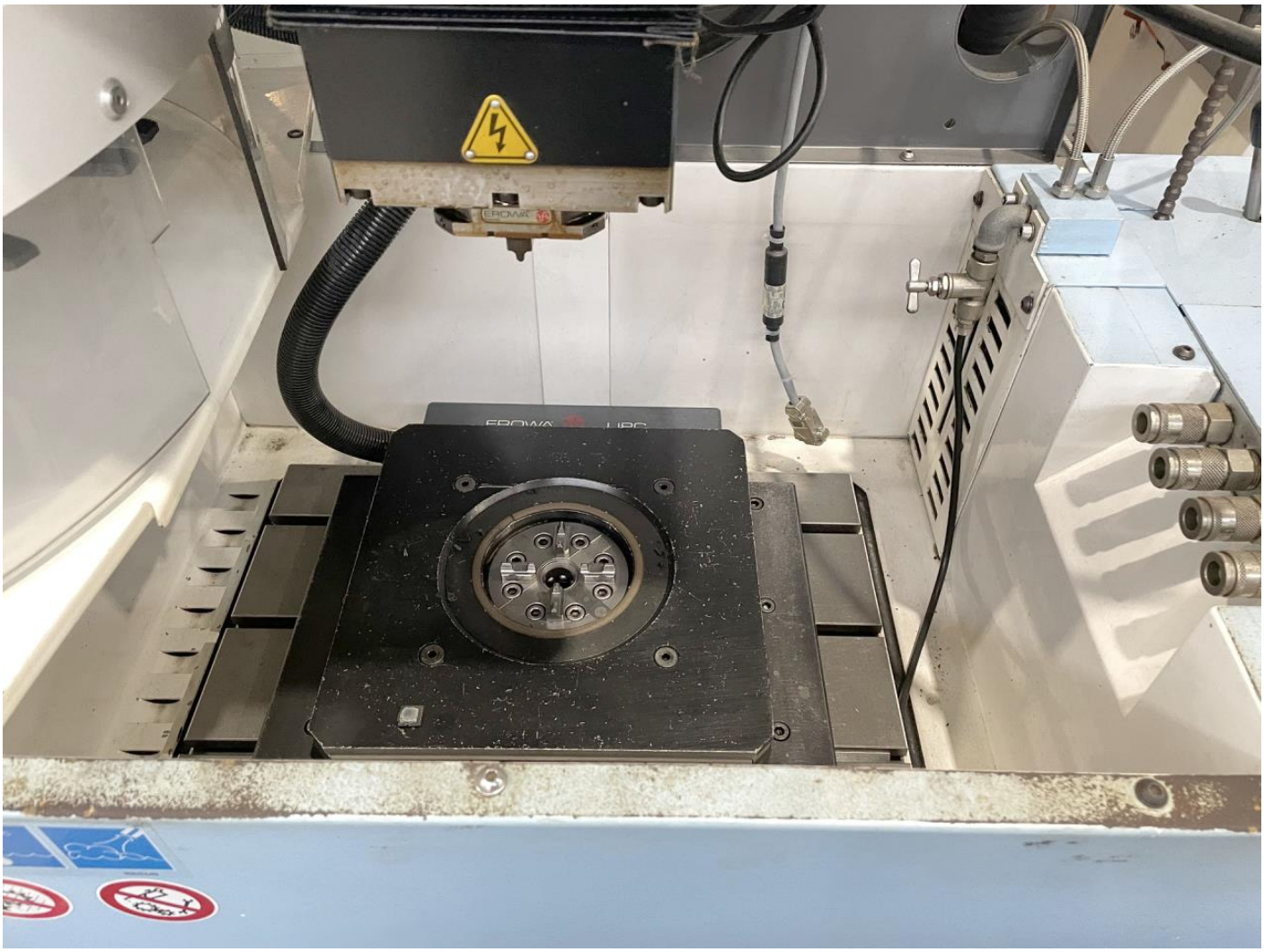

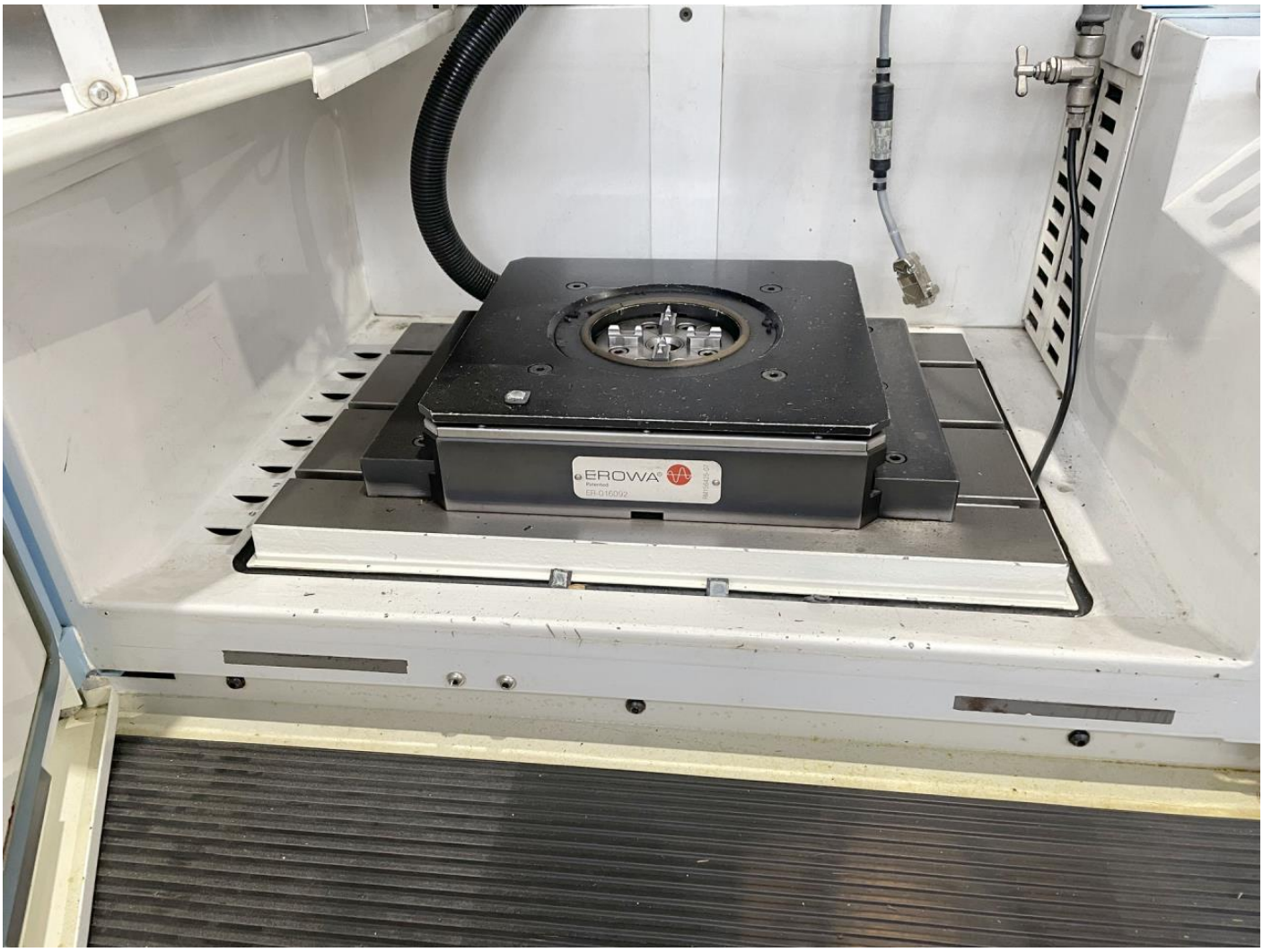
EROWA
Patented
ER-016092

EROWA
max
50° C

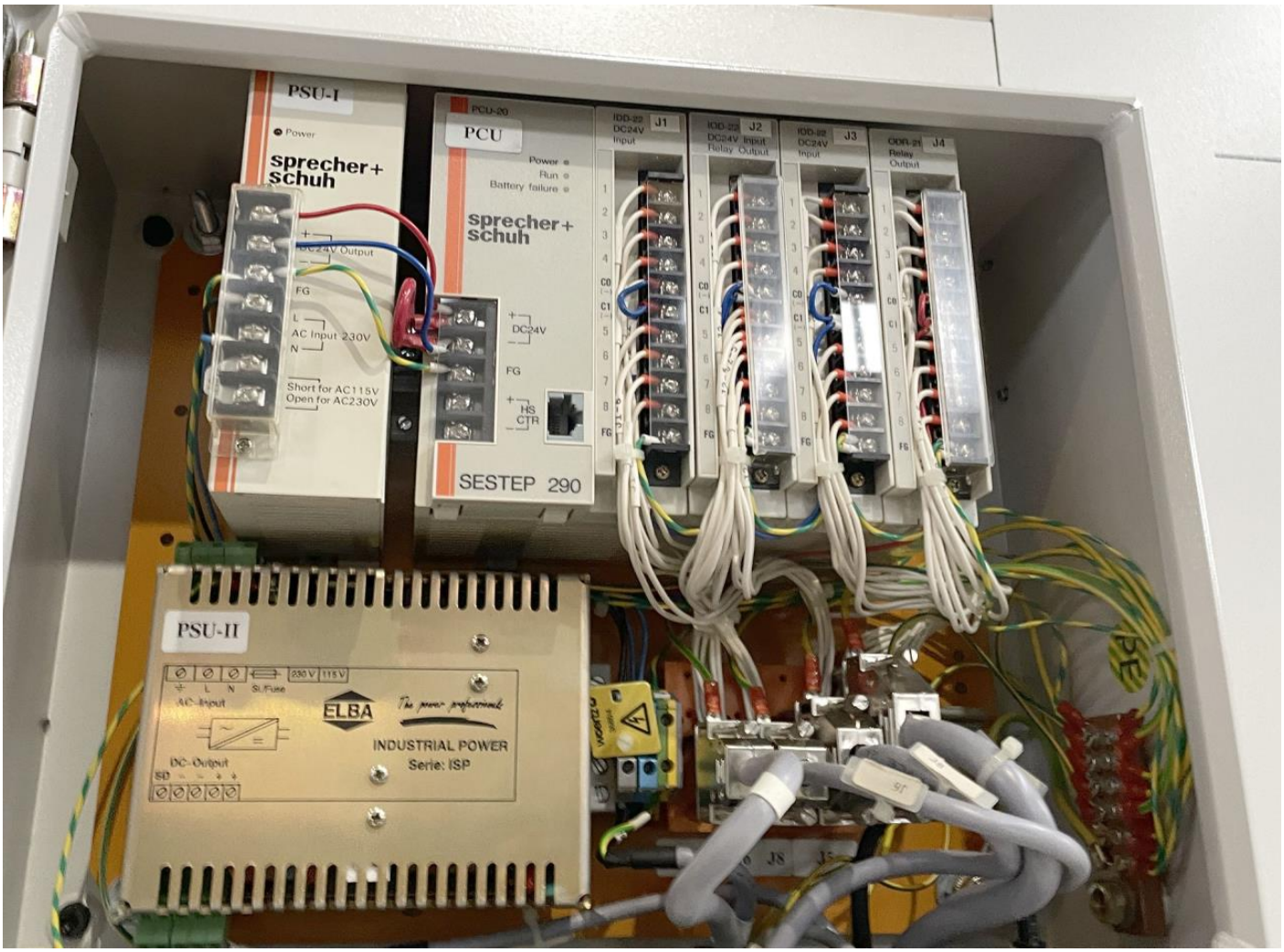
PSU-I
Power
sprecher+schuh
DC24V Output
FG
AC Input 230V
Short for AC115V
Open for AC230V
PCU-20
PCU
Power
Run
Battery failure
sprecher+schuh
DC24V
FG
HS CTR
SESTEP 290
IOD-22 DC24V Input J1
IOD-22 DC24V Input Relay Output J2
IOD-22 DC24V Input J3
ODR-21 Relay Output J4
PSU-II
AC-Input
DC-Output
ELBA
The power professionals
INDUSTRIAL POWER
Serie: ISP

b
0098629
h