MULLER MACHINES SA
BRÜGG/BIENNE

Industriestrasse 22
CH-2555 Bruegg

T +41 32 373 34 44
F +41 32 373 48 27

E sales@mullermachines.ch
W www.mullermachines.ch

Numéro d'inventaire: 16447

Fraiseuse universelle
SAIMCA FU-0

Données techniques

Longueur de la table	900 mm
Largeur de la table	200 mm
Course longitudinale (axe-X)	500 mm
Course transversale (axe-y)	200 mm
Course verticale (axe-Z)	350 mm
Vitesses de broche:	
nombre (étages)	8
de	45 t/min
à	1500 t/min
Avances: nombre	8
longitudinale de	16 mm/min
à	384 mm/min
transversale de	16 mm/min
à	384 mm/min
Verticale de	8 mm/min
à	192 mm/min
Avances rapide:	
Longitudinale	1.5 m/min

transversale	1.5 m/min
Verticale	0.750 m/min
Branchement 50 Hz 3x	380 Volt
Puissance du moteur	2 CV

SAIMCA
BAIA - NAPOLI

FU-0
SAIMCA
BAIA - NAPOLI

STOP
SAIMCA

SERRAGE
CHARIOT
PIVOTANT
STOP
STOP
B
A

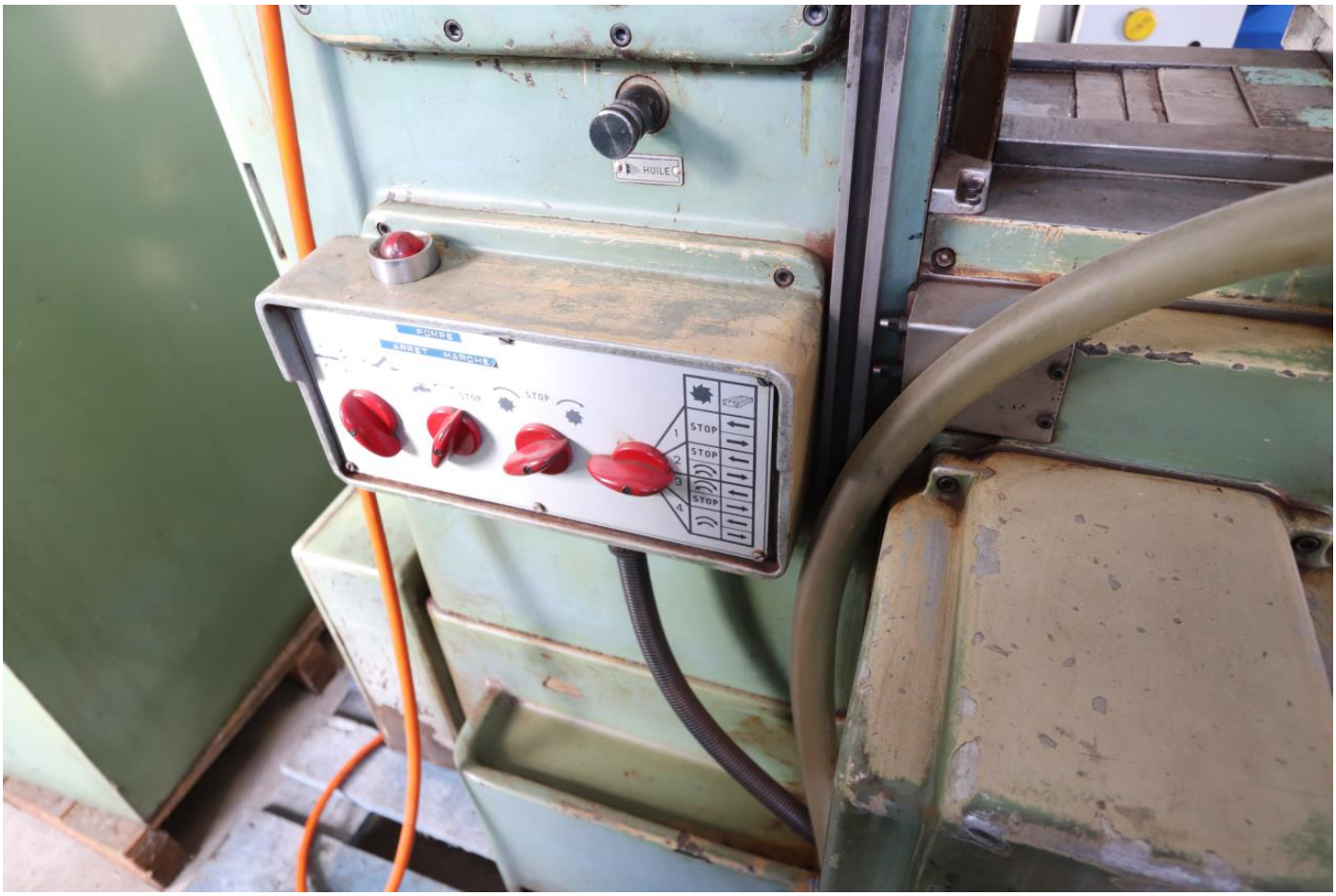
HUILE
POMPE
ARRET MARCHE
STOP
STOP
STOP
STOP
STOP

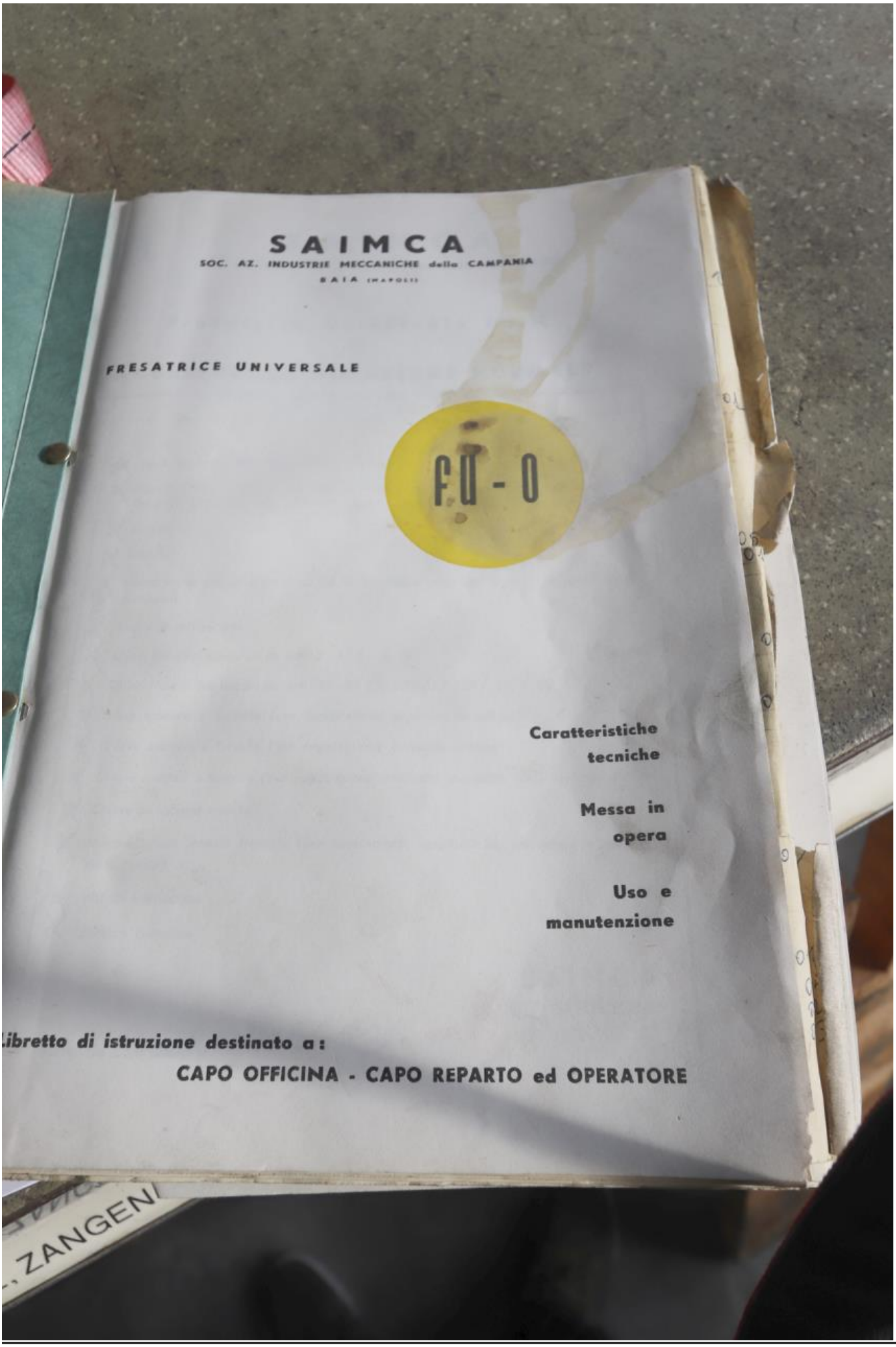

SAIMCA

SOC. AZ. INDUSTRIE MECCANICHE della CAMPANIA

BAIA (NAPOLI)

FRESATRICE UNIVERSALE

FU - 0

Caratteristiche tecniche

Messa in opera

Uso e manutenzione

Libretto di istruzione destinato a:

CAPO OFFICINA - CAPO REPARTO ed OPERATORE