MULLER MACHINES SA
BRÜGG/BIENNE

Industriestrasse 22
CH-2555 Bruegg

T +41 32 373 34 44
F +41 32 373 48 27

E sales@mullermachines.ch
W www.mullermachines.ch

Inventarnummer: 22165

Mehrspindeldrehautomat
TORNOS BS 20 B

Technische Daten

Anzahl Spindeln	8
Durchlass Rundmaterial	22.0 mm
Durchlass Vierkantmaterial	15.0 mm
Durchlass Sechskantmaterial	19 mm
Grösster Stangenvorschub	60 mm
Grösste Drehlänge	60 mm
Spindeldrehzahlen:	
Anzahl (Stufen)	20
von	625 U/min
bis	6035 U/min
Anschluss 50 Hz 3x	380 Volt
Leistung	55.0 kW
Maschinengewicht ca.	5100 kg
Abmessungen Maschine:	
Länge	2465 mm
Breite	1200 mm
Höhe	1700 mm
Diverses Zubehör:	
Stangenlademagazin	IEMCA
Typ	SIR 25

Tension max. sur butée: 0,05 mm
Max. Druck auf dem Anschlag: 0,05 mm
Max. tension on stop screw: .002"

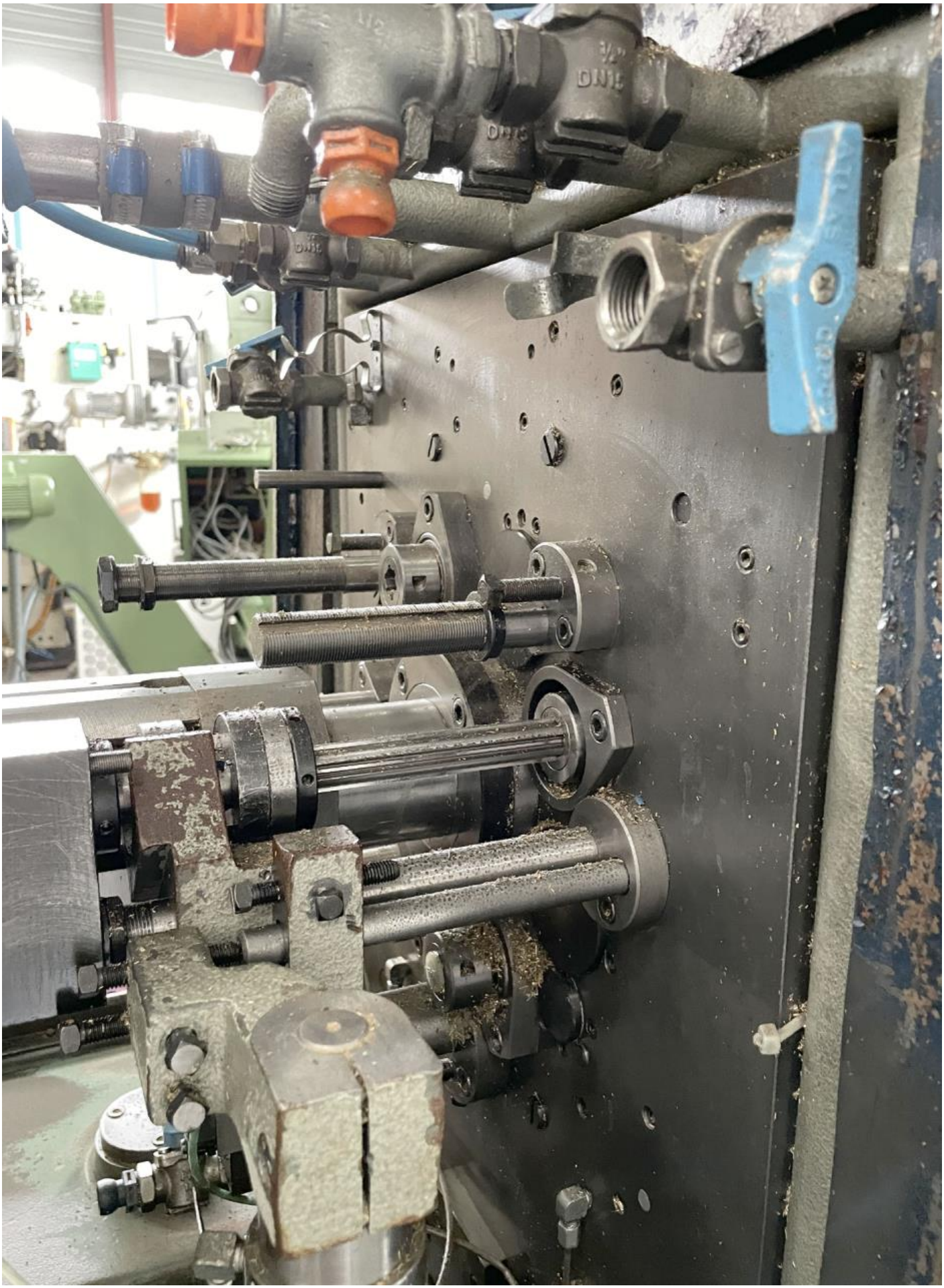

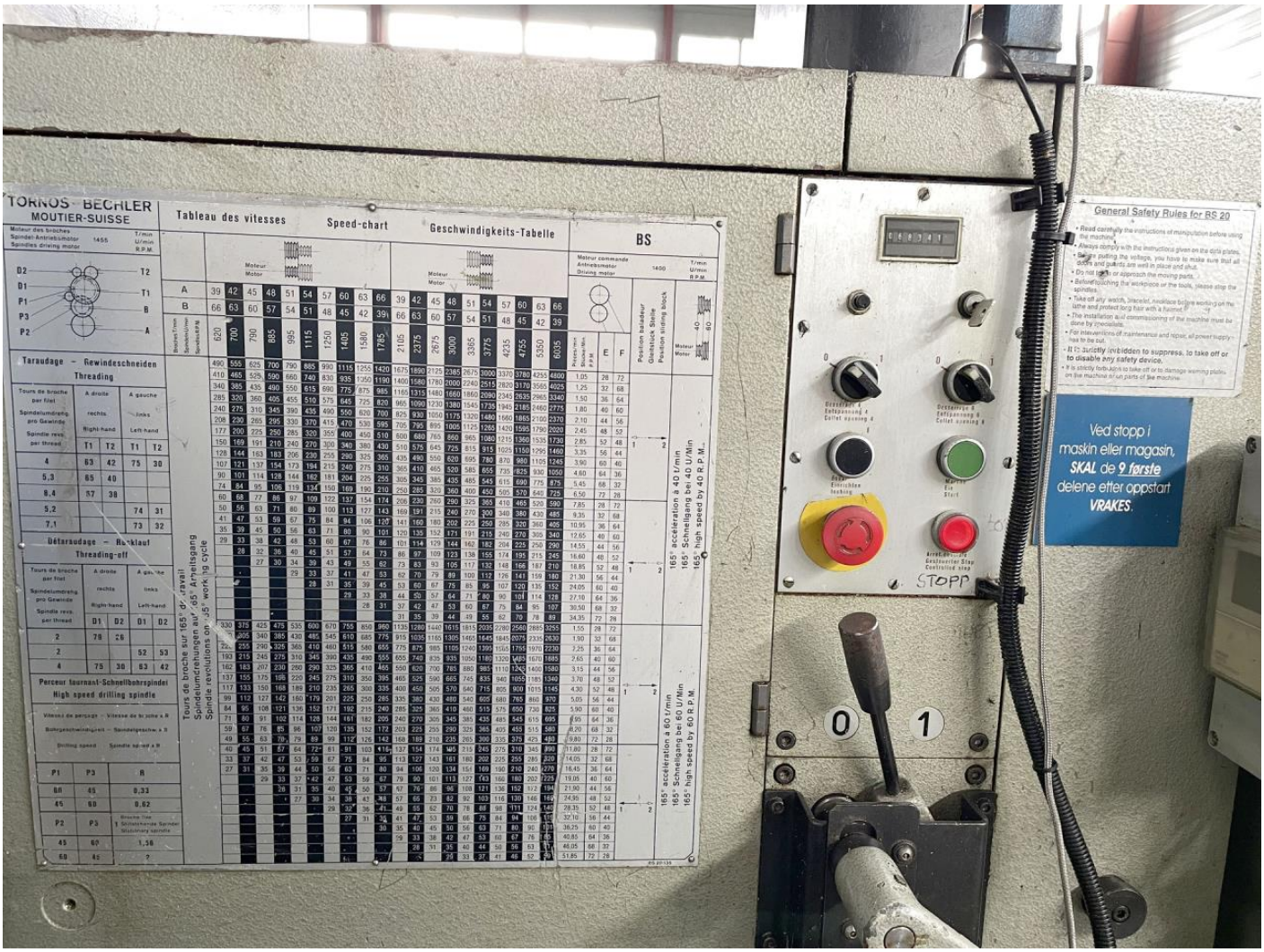
TORNOS BECHLER
MOUTIER-SUISSE
Tableau des vitesses
Speed-chart
Geschwindigkeits-Tabelle
BS
Taraudage – Gewindeschneiden
Threading
Détaraudage – Rücklauf
Threading-off
Perceur tournant-Schnellbohrspindel
High speed drilling spindle
General Safety Rules for BS 20
Ved stopp i maskin eller magasin, SKAL de 9 første delene etter oppstart VRAKES.
STOPP

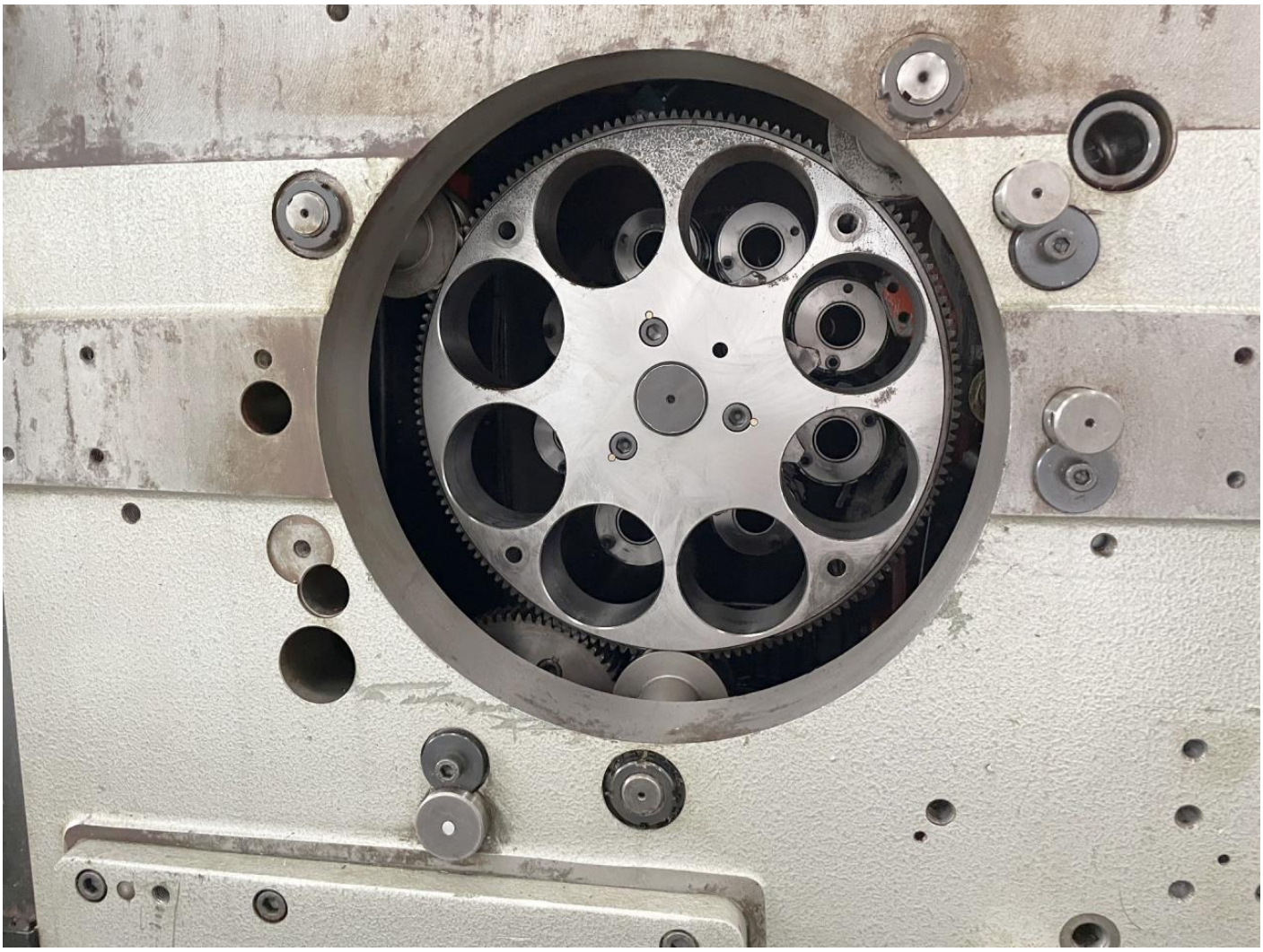

TORNOS
BECHLER
DETECTOR

SIR 25
HEMCA