MULLER MACHINES SA
BRÜGG/BIENNE

Industriestrasse 22
CH-2555 Bruegg

T +41 32 373 34 44
F +41 32 373 48 27

E sales@mullermachines.ch
W www.mullermachines.ch

Inventarnummer: 21721

Stangenlademagazin
LNS QUICKLOAD SERVO II
2001

Technische Daten

Ausführung:	
Rechts	
Stangendurchmesser rund von	6 mm
bis	80 mm
Stangenlänge min.	130 mm
Stangenlänge max.	1500 mm
Stangengewicht max.	67 kg
Ladezeit	4 - 12 Sekunden
Vorschubgeschwindigkeit max.	100 m/min
Stosskraft max.	167 Nm
Anschluss 50 Hz 3x	380 Volt
Luftanschluss von	5 bar
Maschinengewicht ca.	600 kg
Abmessungen Maschine:	
Länge	2050 mm
Breite	1800 mm
Höhe	1700 mm

LNS
QUICK LOAD
SERVO II

LNS
QUICK LOAD
SERVO II

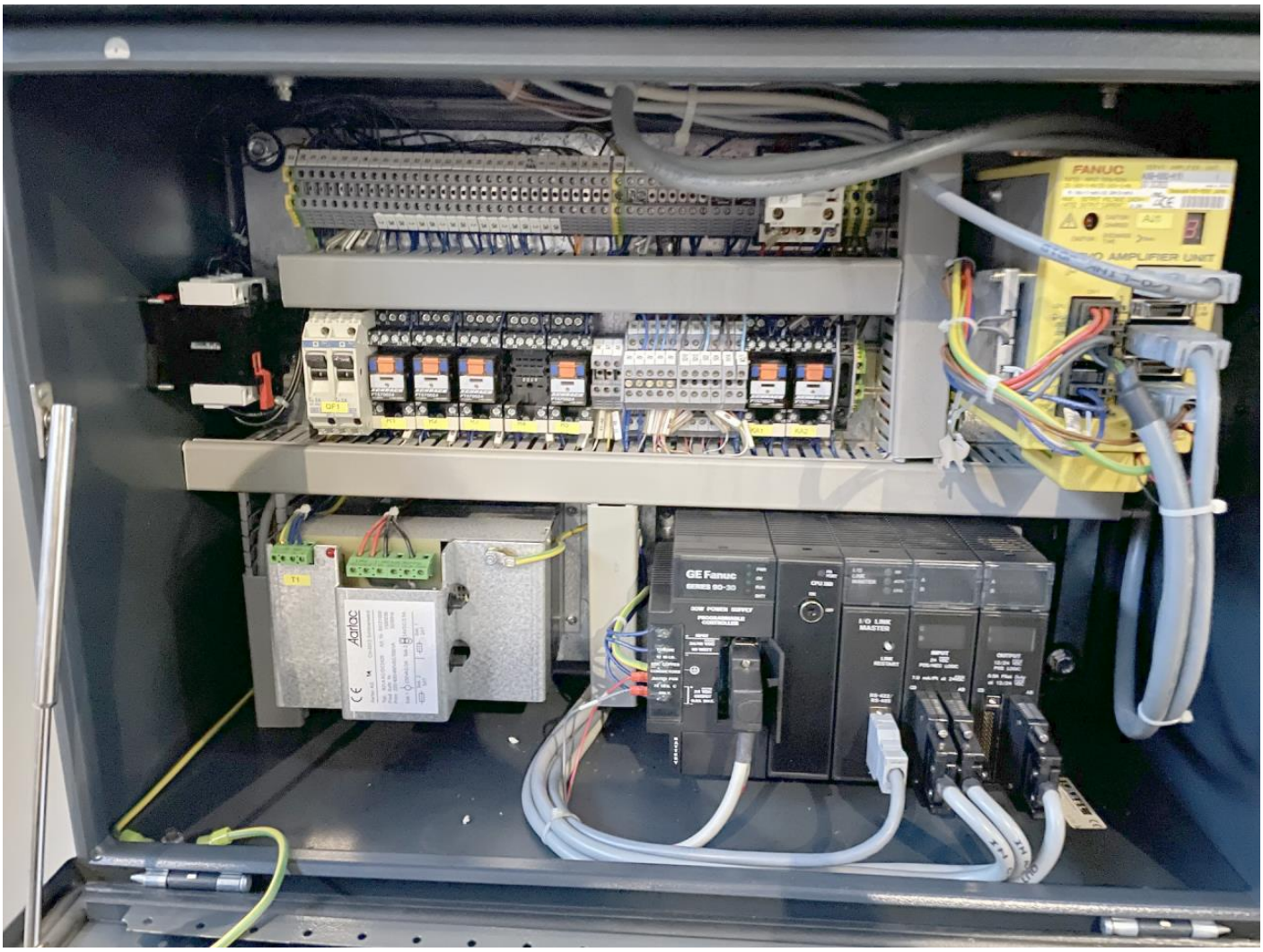
FANUC
GE Fanuc
Aarlac