MULLER MACHINES SA
BRÜGG/BIENNE

Industriestrasse 22
CH-2555 Bruegg

T +41 32 373 34 44
F +41 32 373 48 27

E sales@mullermachines.ch
W www.mullermachines.ch

Inventarnummer: 20988

Exzenterpresse
ESSA RE 8

Technische Daten

Druck	4 to
Ausführung: Anzahl Ständer	2
Maschinenkörper: fest	
Tischdurchmesser	220 mm
Durchbruch im Tisch: Durchmesser	80 mm
Hubzahl:	
von	50 H/min
bis	150 H/min
Verstellbarkeit des Stössels	40 mm
Fester Hub	27 mm
Werkzeugeinbauhöhe max.	148 mm
Durchgang zwischen Ständer:	
längs	230 mm
Anschluss 50 Hz 3x	400 Volt
Leistung	0.75 PS
Maschinengewicht ca.	700 kg
Abmessungen Maschine:	
Länge	1100 mm
Breite	900 mm

Höhe	1600 mm

Diverses Zubehör:

Sicherheitsvorrichtung

Lampe

Schallschutzkabine

Presse1
CE

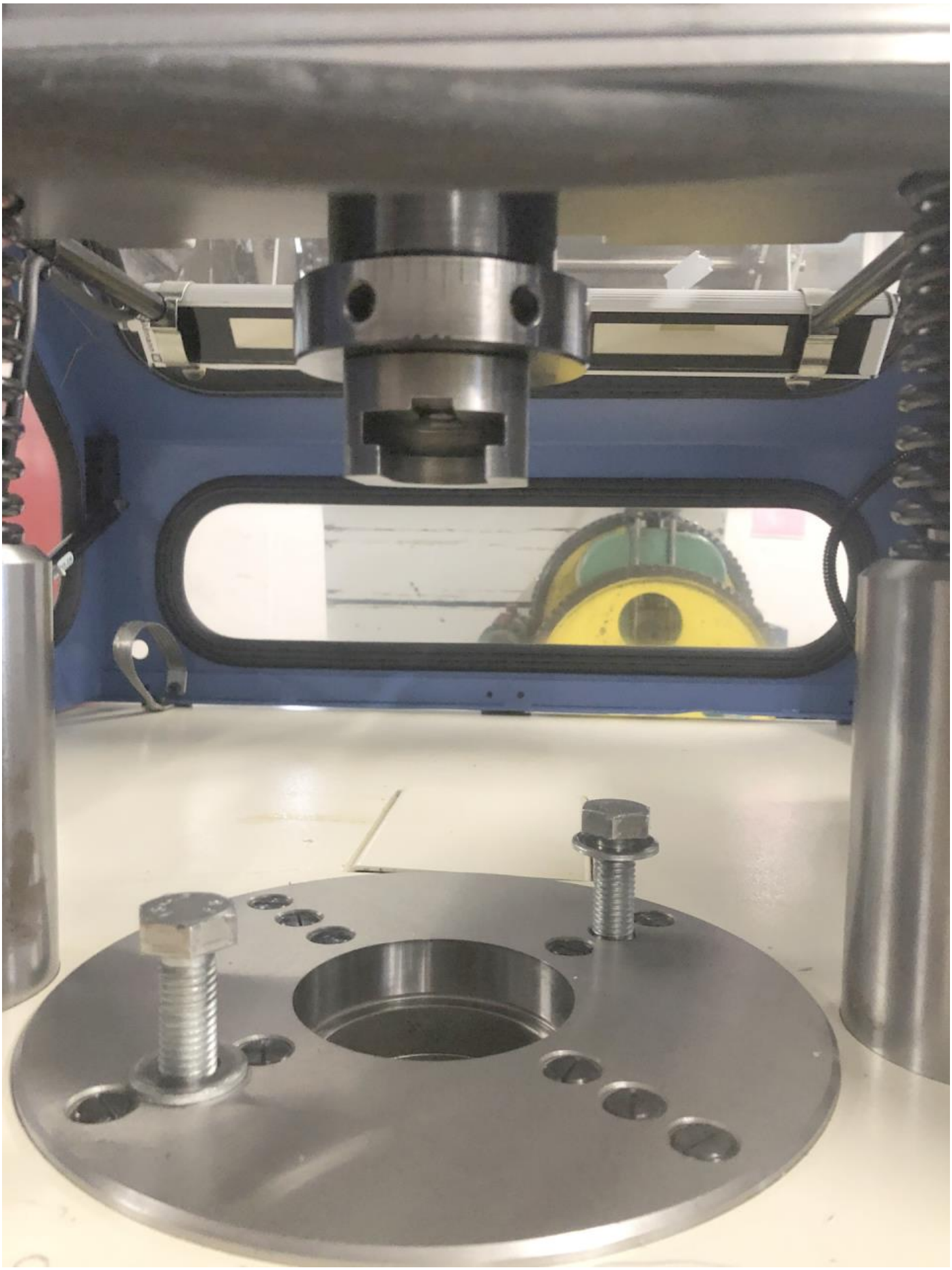

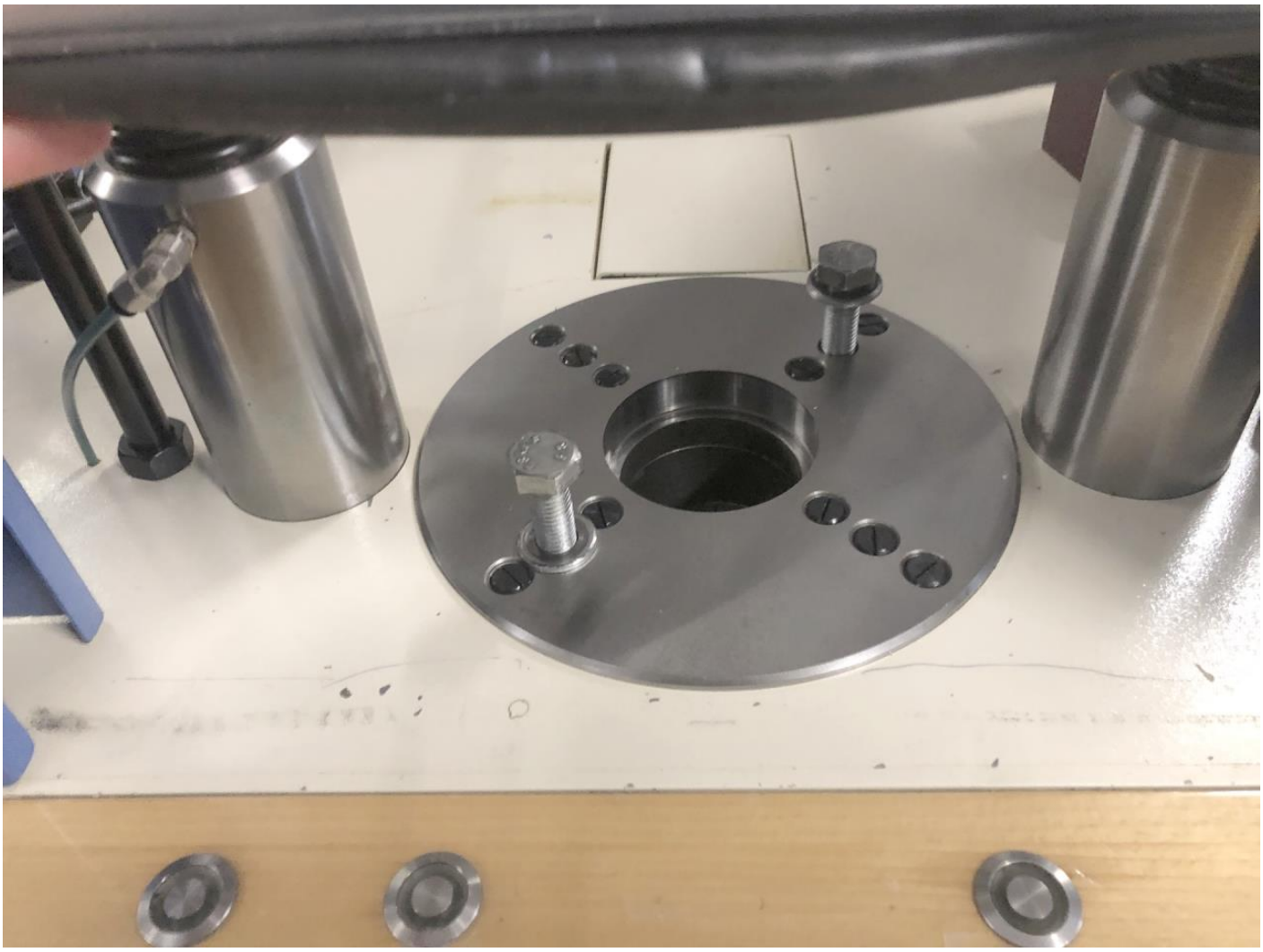

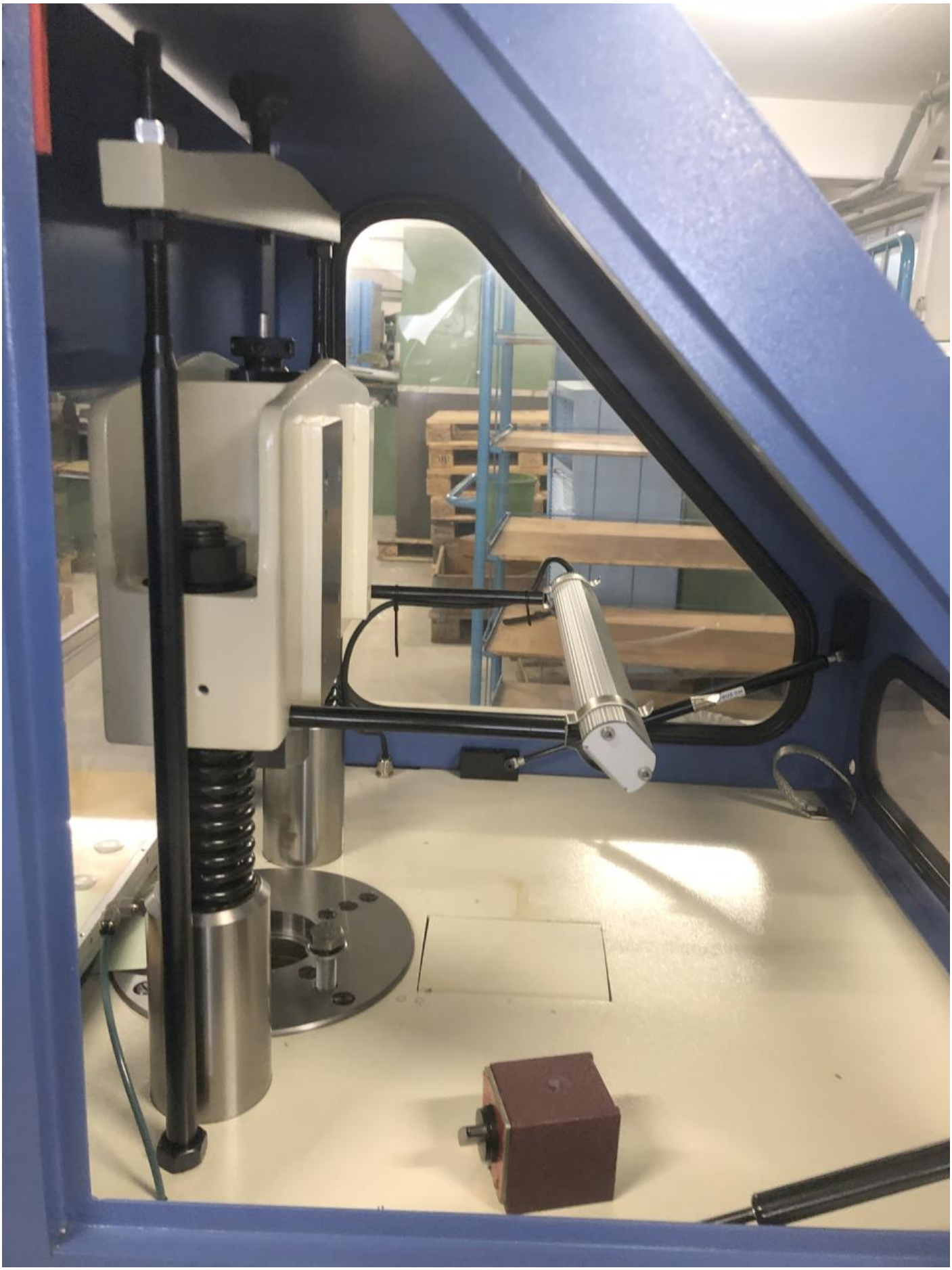

ECLAIRAGE
MODE
REARMEMENT
CYCLE
AUTO
SOUFFLAGE
SANS AVEC
BARRE
EJECTION
SANS AVEC
TEMPS
EJECTION
COUNTER
CHECK
CAM

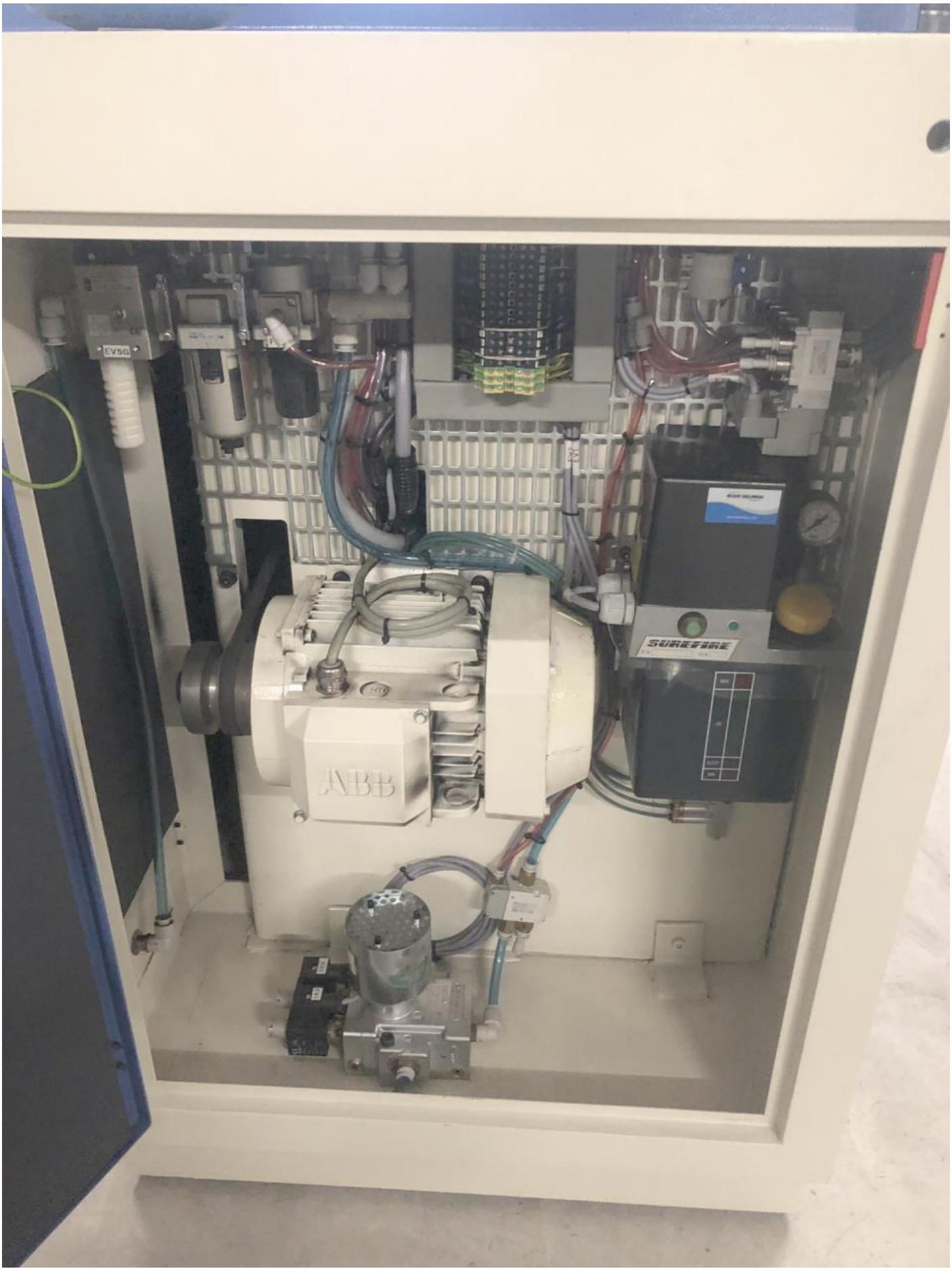
EVSG
SURFFIRE

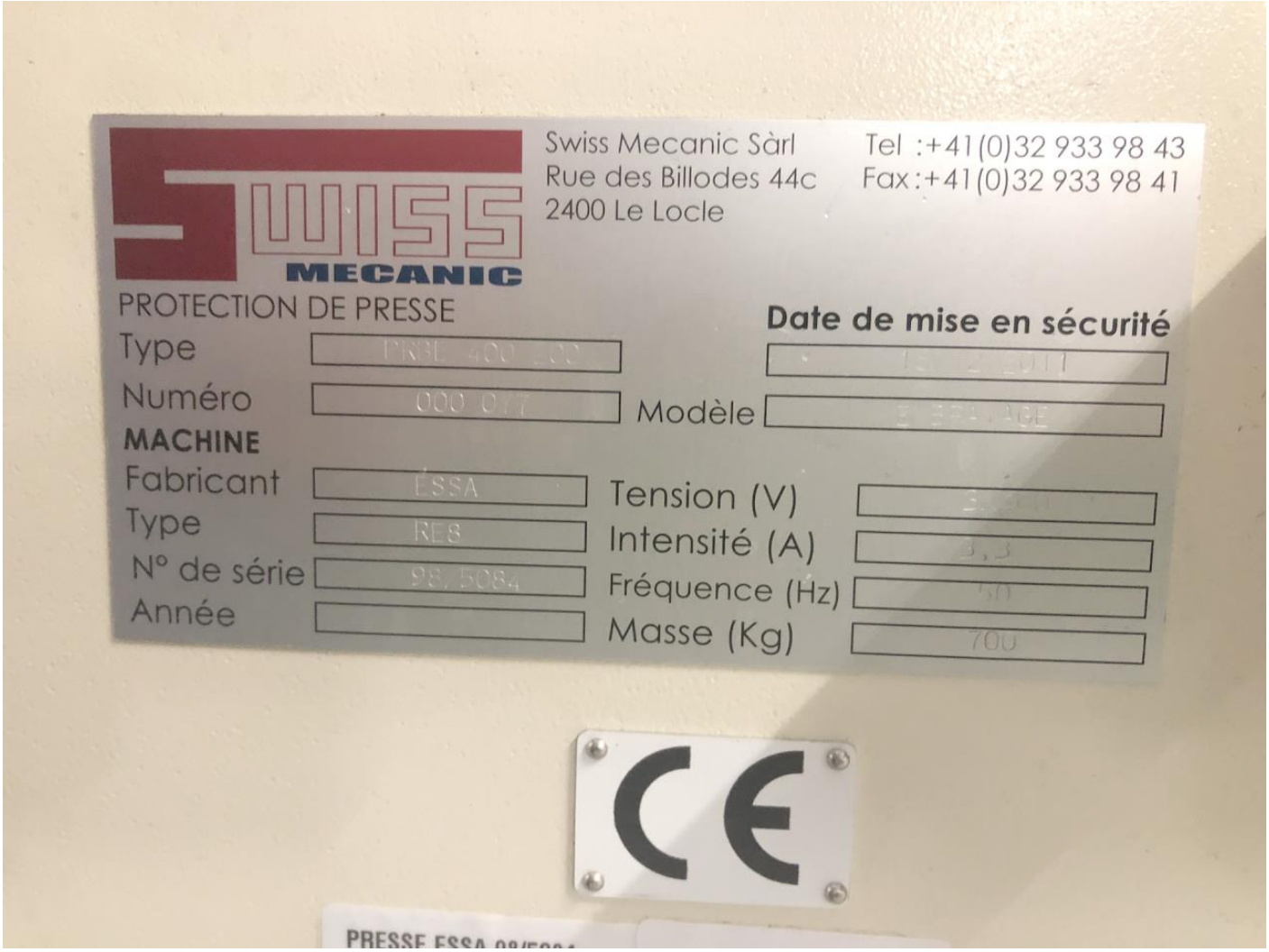
SWISS
MECANIC
Swiss Mecanic Sàrl
Rue des Billodes 44c
2400 Le Locle
Tel :+41(0)32 933 98 43
Fax:+41(0)32 933 98 41
PROTECTION DE PRESSE
Date de mise en sécurité
Type
Numéro
Modèle
MACHINE
Fabricant
ESSA
Type
RE8
N° de série
98/5084
Année
Tension (V)
Intensité (A)
Fréquence (Hz)
Masse (Kg)
700
CE